

BAİBÜ KARIYER PLANLAMA VE MEZUN İZLEME UYGULAMA VE ARAŞTIRMA MERKEZİ

İÇ DEĞERLENDİRME RAPORU

A. Merkez Hakkında Bilgiler

İletişim Bilgileri

- Müdür: Doç. Dr. Murat Tarhan; **Kariyer Planlama ve Mezun İzleme Uygulama ve Araştırma Merkezi**, karmer@ibu.edu.tr, Adres: Bolu Abant İzzet Baysal Üniversitesi, Öğrenci Merkezi 1. Kat, Gököy Yerleşkesi 14030 Bolu / Türkiye
- Telefon: +90 374 254 10 00- 8040

Kuruluş: Merkez 17 Kasım 2019 tarihinde 30951 sayılı Resmî Gazetede yayınlanan Bolu Abant İzzet Baysal Üniversitesi Kariyer Planlama ve Mezun İzleme Uygulama ve Araştırma Merkezi Yönetmeliği ile kurulmuştur. Rektörlüğe bağlı olarak faaliyet göstermektedir.

Rektör tarafından görevlendirilmiş Yönetim Kurulu; müdür, merkezden sorumlu rektör yardımcısı, müdür yardımcısı ve üç üyeden oluşmaktadır. Merkez “**Öğrenci Merkezi**” binasında hizmet vermektedir.

Personel Durumu: Merkezde; Müdür, Müdür Yardımcısı, 2 öğretim görevlisi, doktora ve yüksek lisans mezunu geçici görevli olmak üzere 6 personel görev almaktadır. Her fakülte, yüksekokul ve meslek yüksekokulunun akademik kariyer koordinatörü bulunmaktadır. Bununla birlikte her fakülte, yüksekokul, meslek yüksekokulunda bölüm/program kariyer danışmanları bulunmaktadır.

Merkezin amaçları;

- Öğrenci ve mezunların istihdam edilebilme imkânlarını araştırmak, öğrencileri bilgilendirmek,
- Üniversite mezunlarının kariyer gelişim süreçlerine ilişkin izleme çalışmalarını yapmak,
- Üniversitenin ilgili birimlerinin ve tüm akademik programlarının iş birliğiyle kariyer danışmanlığı alanında araştırmalar yapmak,
- Kamu ve özel kurum ve kuruluşlar ile iş birliğini geliştirmek suretiyle Üniversite öğrencilerinin staj yapabilecekleri kurum sayısını artırarak, öğrencilerin staj yapabilecekleri kurumlarla bağlantılar kurmalarını sağlamak,
- Üniversitenin tercih edilebilirliğini artırmak.
- Öğrenci ve mezunlarının iş yaşamında karşılaşılabilecekleri sorunların çözümüne yönelik bilimsel çalışmalar yapmak,
- Bolu Abant İzzet Baysal Üniversitesi Sürekli Eğitim Uygulama ve Araştırma Merkezi ile iş birliği içinde Üniversitenin öğrencilerine ve mezunlarına, mesleki yeterliklerini artırmalarına ve alanlarındaki yeni gelişmeleri takip etmelerine yönelik eğitimler vermek,
- Üniversite adaylarına ilgi ve yeteneklerini tanıtp özellikleriyle uyumlu lisans programları hakkında bilgiler vererek Üniversitenin tercih edilebilirliğini artırmayı sağlamaktır.

Merkezin faaliyet alanları; Kariyer günleri ve kariyer fuarları düzenlemek ve sivil toplum örgütleri ile iş birliği içerisinde, bu etkinliklere çeşitli kurum ve kuruluşlarda görev yapan üniversite mezunlarının da katılımlarını sağlamak,

BAİBÜ KARİYER PLANLAMA VE MEZUN İZLEME UYGULAMA VE ARAŞTIRMA MERKEZİ

- Kariyer danışmanlığı alanında ulusal ve uluslararası düzeyde kurslar, seminerler, konferanslar, kongreler, sempozyumlar, eğitimler sunmak ve benzeri faaliyetler düzenlemek,
- Eleman talebinde bulunan kuruluşlarla mezunlar arasında sürekli iletişim kurarak iş bulmalarını kolaylaştırmak, kamu ve özel kesim kuruluşlarının ihtiyaç duyduğu insan kaynağının karşılanmasında Üniversite mezunlarının tercih edilebilirliğini artırmak amacıyla çeşitli etkinlikler düzenlemek,
- Faaliyet alanlarına yönelik, basılı yayınlar yanı sıra, e-dergi, e-broşür, e-bülten ve benzeri yayınlar yapmak,
- Başarılı meslek sahipleri ve uzmanları öğrencilerle bir araya getirmek ve işletmelere yönelik tanıtım gezileri organize etmek,
- Benzer amaçlarla kurulan ve benzer alanlarda faaliyette bulunan kuruluşlarla ortak çalışmalar yapmak,
- Eğitim ve istihdam alanında analizler yaparak, üniversite giriş sınavlarında öğrenci tercihlerini belirlemeye yönelik çalışmalar yapmak,
- Faaliyetleriyle ilgili konularda bültenler yayımlayarak öğrencileri, akademisyenleri, mezunları, ilgili kurum ve kuruluşları haberdar ederek bilgilendirmek,
- Üniversite öğrencilerinin bireysel özelliklerini tanımlarında gerekli olabilecek test ve teknikleri uygulamak, sonuçlarını yorumlamak, öğrencilerin bu doğrultuda kariyer basamakları oluşturmalarına yardımcı olmak,
- Öğrencilerin mesleki kapasitelerinin ve kariyer gelişmelerinin artması için her türlü eğitim faaliyetlerini düzenlemek,
- Öğrencilerin mezuniyet sonrası kariyerlerinde birbirleri ile yakın ilişki, dayanışma ve iş birliği içinde bulunmaları yönünde onları teşvik etmek için geleneksel mezunlar günü gibi çeşitli faaliyetler düzenlemek,
- Üniversitenin tüm birimlerinde kariyer alanında yürütülen eğitime destek vermek, öğrencilerin alan çalışmalarını kolaylaştırmak amacıyla diğer kurumlarla ilişki kurmak, organizasyonlar yapmak,
- Üniversiteye giriş sınavları sonrasında öğrencilere yüz yüze veya internet üzerinden tercih rehberliği yapmak,
- Yurt içi ve yurt dışı eğitim olanaklarıyla ilgili burs ve staj günleri düzenleyerek öğrencileri bu konularda bilgilendirmek ve yönlendirmek,
- Yurt içinde ve yurt dışında, kamu ve özel kurum ve kuruluşlarla kariyer danışmanlığı alanında uygulama, araştırma, inceleme yapmak, projeler hazırlamak, yapılmakta olan çalışmalara katılmak ve bu tür çalışmalarını desteklemek,
- Merkezin amacı ile ilgili her türlü faaliyette bulunmaktır.

BAİBÜ KARIYER PLANLAMA VE MEZUN İZLEME UYGULAMA VE ARAŞTIRMA MERKEZİ

ORGANİZASYON ŞEMASI

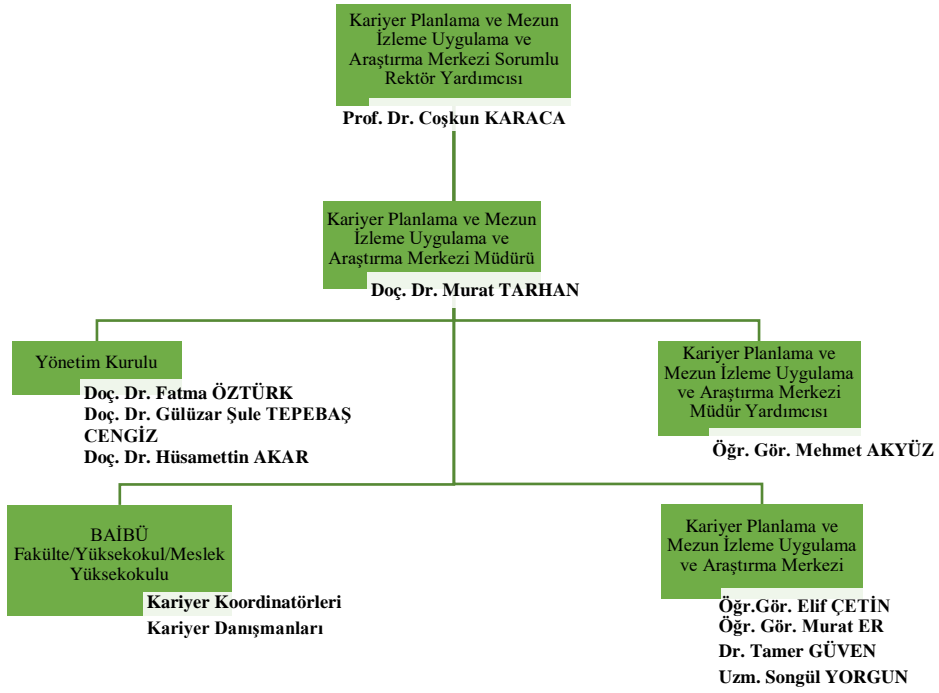

BAİBÜ KARIYER PLANLAMA VE MEZUN İZLEME UYGULAMA VE ARAŞTIRMA MERKEZİ

Yönetim Sistemi

Yönetim ve İdari Birimlerin Yapısı

Müdürün görevleri

Müdür; merkezin amaçları doğrultusundaki çalışmaların düzenli bir şekilde yürütülmesinden, Merkezin tüm etkinliklerinin gözetim ve denetiminden ve bu konularda gerekli önlemlerin alınmasından Rektöre karşı sorumludur.

Müdürün görevleri şunlardır:

- Merkezi temsil, Yönetim Kuruluna başkanlık etmek.
- Merkez çalışmalarını yürütmek ve iş bölümü yapmak.
- Her öğretim yılı sonunda ve istenildiğinde merkezin genel durumu ve işleyişi hakkındaki yıllık raporunu Yönetim Kurulunda görüşüldükten sonra Rektöre sunmak.
- Yönetim Kurulunun aldığı kararları uygulamak.

Müdür Yardımcısının görevleri

- Müdürüne bağlı olarak görev yapar.
- Merkezin amaçları ve faaliyet alanları doğrultusunda, Müdüre, Merkezin çalışmalarında ve yönetilmesinde yardımcı olmaktır.
- Müdür görevi başında bulunmadığı zamanlarda yardımcılarından birini vekil olarak bırakır. Vekâlet altı aydan fazla sürerse yeni Müdür görevlendirilir.
- Müdürün görevi sona erdiğinde yardımcılarının da görevi sona erer.

İdari Personelin görevleri

- Kariyer Planlama ve Mezun İzleme Uygulama ve Araştırma Merkezi Müdüre bağlı olarak görev yapar.
- Merkez idari personeli, Müdürün önerisi ile Rektör tarafından görevlendirilir.
- İdari personeller arası görev dağılımı müdür tarafından yapılır.
- Merkezin faaliyetlerinin yürütülmesi ile ilgili iş ve işlemleri yürütmek.
- Oy hakkı olmaksızın Yönetim Kurulunda raportörlük yapmak.
- İstihdam edildiği birimin hizmet alanına giren konularda kendisine verilen görevleri kanun, tüzük, yönetmelik ve diğer mevzuat hükümleri çerçevesinde yürütmek.
- Birime gelen her türlü evrak ve dokümanları mevzuata uygun olarak kaydetmek, dosyalamak, çoğaltmak, tasnif etmek, arşivlemek,
- Birimden çıkan her türlü yazı ve dokümanı dağıtımına hazırlamak,
- Büro hizmetlerinde çalışan diğer personelle iş birliği içerisinde olmak,
- Amirlerince verilen diğer benzeri görevleri yapmak.

BAİBÜ KARİYER PLANLAMA VE MEZUN İZLEME UYGULAMA VE ARAŞTIRMA MERKEZİ

Kariyer Koordinatörlerinin Görevleri

- Kariyer Planlama ve Mezun İzleme Uygulama ve Araştırma Merkezi Müdürüne bağlı olarak görev yapar.
- Kariyer koordinatörlerinin görevi, Merkezin amaçları doğrultusunda danışanlara, kariyer gelişimlerinde danışmanlık hizmeti vererek destek olmak ve Merkez etkinliklerinin görevli oldukları fakülte, enstitü, yüksekokul veya meslek yüksekokulunda duyurulmasını sağlamaktır.
- Merkezin amaçları doğrultusunda öğrencilerin kariyer gelişimlerine destek olmak ve onlara danışmanlık hizmeti vermek,
- Bilgilendirici seminer, panel ve konferanslar düzenlenmesi konusunda çalışmalar yapmak,
- Uzman oldukları alanlarla ilgili olarak, öğrenciler için staj ve iş olanaklarını araştırmak Öğrencilerin staj/iş talepleri ile ilgili işlemlerde Merkeze yardımcı olmak,
- Uzman oldukları alanlarda Yönetim Kuruluna proje önerisinde bulunmak ve uygun görüldüğü takdirde bunların hayata geçirilmesi için çalışmalar yapmak, özel ve resmi kurum ve kuruluşlar, sivil toplum kuruluşları, vakıflar ve mezunlar derneği gibi paydaşlarla ilgili iş birliklerinin geliştirilmesini sağlamak,
- Yönetim Kurulunun çalışmalarına katkıda bulunmak.

Yönetim Kurulunun görevleri

- Merkezin eğitim, öğretim, bilimsel araştırma, danışmanlık, yayın faaliyetleri ve bu faaliyetlerle ilgili esasları kararlaştırmak.
- Merkezin çalışmalarıyla ilgili plan ve programların hazırlanmasını ve uygulanmasını sağlamak.
- Merkez elemanlarının eğitim, uygulama, araştırma, danışmanlık ve yayım konularındaki isteklerini değerlendirip karara bağlamak.
- Gerekli hallerde Merkezin faaliyetleri ile ilgili geçici çalışma grupları kurmak ve bunların görevlerini düzenlemek.
- Yurt içi ve yurt dışındaki kamu ve özel kuruluşlar ile ortaklaşa yürütülecek çalışmaların temel ilke, esas ve usullerini tespit etmek.
- Müdürün, merkezin faaliyetleri ile ilgili getireceği konuları değerlendirerek karara bağlamak.
- Merkezin yıllık faaliyet ve raporlarını değerlendirip karara bağlamak.
- Müdür tarafından hazırlanacak olan yılsonu faaliyet raporunu ve bütçe teklifini görüşüp kabul ettikten sonra Rektörlüğe sunmak.

BAİBÜ KARIYER PLANLAMA VE MEZUN İZLEME UYGULAMA VE ARAŞTIRMA MERKEZİ

BAİBÜ FAKÜLTE/ YÜKSEKOKUL/ MESLEK YÜKSEKOKULU KARIYER KOORDİNATÖRLERİ

Fakülte/Yüksekokul/ Meslek Yüksekokulu	Unvanı / Adı Soyadı	Kariyer Koordinatörü ve Kariyer Danışmanı
Dış Hekimliği Fakültesi	Dr.Öğr.Üyesi Esra ATEŞ YILDIRIM	Kariyer Koordinatörü
Eğitim Fakültesi	Doç. Dr. Eralp BAHÇIVAN	Kariyer Koordinatörü
Fen Bilgisi Öğretmenliği	Arş. Gör. Dr. Yunus ÖZYURT	Kariyer Danışmanı
İlköğretim Matematik Öğretmenliği	Arş. Gör. Dr. Ümmügülüm CANSU	Kariyer Danışmanı
İngilizce Öğretmenliği	Doç. Dr. Abdullah COŞKUN	Kariyer Danışmanı
Okul Öncesi Öğretmenliği	Dr. Öğr. Üyesi Pelin AKSÜT	Kariyer Danışmanı
Özel Eğitim Öğretmenliği	Dr. Öğr. Üyesi Tuğba SİVRİKAYA	Kariyer Danışmanı
Rehberlik ve Psikolojik Danışmanlık	Dr. Öğr. Üyesi Yunus ALTUNDAĞ	Kariyer Danışmanı
Sınıf Öğretmenliği	Doç. Dr. Duygu Saniye ÖZTÜRK	Kariyer Danışmanı
Sosyal Bilgiler Öğretmenliği	Arş. Gör. Dr. Gökhan ÖNAL	Kariyer Danışmanı
Türkçe Öğretmenliği	Arş. Gör. Seda KAYA	Kariyer Danışmanı
Bilgisayar ve Öğretim Teknolojileri Öğr.	Dr. Öğr. Üyesi Orhan CURAOĞLU	Kariyer Danışmanı
Resim-İş Öğretmenliği	Doç. Dr. Canan DEMİR	Kariyer Danışmanı
Müzik Öğretmenliği	Prof. Dr. Uğur ALPAĞUT	Kariyer Danışmanı
Fen-Edebiyat Fakültesi	Prof. Dr. Cevher ALTUĞ	Kariyer Koordinatörü
Biyoloji (İngilizce)	Prof. Dr. Seyhun YURDUGÜL	Kariyer Danışmanı
Fizik (İngilizce)	Öğr. Gör. Nevin SOYLU KOÇ	Kariyer Danışmanı
Kimya (İngilizce)	Doç. Dr. Akın SAĞIRLI	Kariyer Danışmanı
Matematik (İngilizce)	Dr. Öğr. Üyesi Sibel CANSU	Kariyer Danışmanı
Psikoloji	Prof. Dr. Emre Şenol DURAK	Kariyer Danışmanı
Sosyoloji	Dr. Öğr. Üyesi Zuhul GÜLER	Kariyer Danışmanı
Tarih	Dr. Öğr. Ü. Mehmet SOLAK	Kariyer Danışmanı
Türk Dili ve Edebiyatı	Doç. Dr. Selami ALAN	Kariyer Danışmanı
Gerede Uygulamalı Bilimler Fakültesi	Dr. Öğr. Üyesi Zehra DOĞAN ÇALIŞKAN	Kariyer Koordinatörü
Finans ve Bankacılık	Prof. Dr. Ferudun KAYA	Kariyer Danışmanı
Pazarlama	Arş. Gör. Süleyman ÇELİK	Kariyer Danışmanı
Uluslararası Ticaret ve Lojistik	Dr. Öğr. Ü. Yalçın ELMAS	Kariyer Danışmanı
Güzel Sanatlar Fakültesi	Doç. Dr. Gülten KURT	Kariyer Koordinatörü
Geleneksel Türk Sanatları	Doç. Dr. Gülten KURT	Kariyer Danışmanı
Grafik	Doç. Dr. Engin UĞUR	Kariyer Danışmanı
Müzik	Doç. Dr. Özlem ÖZTÜRK	Kariyer Danışmanı
Resim Bölümü	Dr. Öğr. Ü. Melek ŞAHİNDOKUYUCU	Kariyer Danışmanı
Seramik	Öğr. Gör. Mustafa URAL	Kariyer Danışmanı
Hukuk Fakültesi	Dr. Öğr. Üyesi Barış KÜÇÜK	Kariyer Koordinatörü/Kariyer Danışmanı
İktisadi ve İdari Bilimler Fakültesi	Doç. Dr. Sertaç ÇİFÇİ	Bölüm/Program Kariyer Danışmanı
İktisat	Prof. Dr. Fatih KONUR	Kariyer Danışmanı
İşletme	Dr. Öğr. Ü. Hakan Tahiri MUTLU	Kariyer Danışmanı
Kamu Yönetimi	Doç. Dr. Senem KURT TOPUZ	Kariyer Danışmanı
Maliye	Doç. Dr. Yunus DEMİRLİ	Kariyer Danışmanı
Uluslararası İlişkiler	Arş. Gör. Dr. Fatih ŞEN	Kariyer Danışmanı
İlahiyat Fakültesi	Dr. Öğr. Üyesi Mehmet TABAKOĞLU	Kariyer Koordinatörü

BAİBÜ KARIYER PLANLAMA VE MEZUN İZLEME UYGULAMA VE ARAŞTIRMA MERKEZİ

Fakülte/Yüksekokul/ Meslek Yüksekokulu	Unvanı / Adı Soyadı	Kariyer Koordinatörü ve Kariyer Danışmanı
İlahiyat	Doç.Dr. Murat TARHAN	Kariyer Danışmanı
İletişim Fakültesi	Arş. Gör. Mahmut Rifka ÜNAL	Kariyer Koordinatörü
Gazetecilik	Arş. Gör. Sadullah Mücahid BAĞ	Kariyer Danışmanı
Halkla İlişkiler ve Tanıtım	Doç. Dr. Tülin SEPETÇİ	Kariyer Danışmanı
Radyo, Televizyon ve Sinema	Dr. Arş. Gör. Atacan ŞİMŞEK	Kariyer Danışmanı
Mimarlık Fakültesi	Dr. Öğr. Üyesi Mine TUNÇOK SARIBERBEROĞLU	Kariyer Koordinatörü
Mimarlık	Arş. Gör. Saime GÜMÜŞTAŞ BABALI	Kariyer Danışmanı
Mühendislik Fakültesi	Dr. Öğr. Üyesi Önder EYECİOĞLU	Kariyer Koordinatörü
Bilgisayar Mühendisliği	Arş. Gör. İsmail Hakkı PARLAK	Kariyer Danışmanı
Elektrik-Elektronik Mühendisliği	Dr. Öğr. Üyesi Oktay AYTAR	Kariyer Danışmanı
Gıda Mühendisliği	Arş. Gör. Dr. Derya ATALAY	Kariyer Danışmanı
İnşaat Mühendisliği	Doç. Dr. Ali ATEŞ	Kariyer Danışmanı
Makine Mühendisliği	Dr. Öğr. Üyesi Kadir GELİŞ	Kariyer Danışmanı
Kimya Mühendisliği (İngilizce)	Dr. Öğr. Üyesi Cem GÖL	Kariyer Danışmanı
Çevre Mühendisliği	Dr. Öğr. Üyesi Gamze DOĞDU	Kariyer Danışmanı
Endüstri Mühendisliği	Dr. Öğr. Üyesi Tuğba TUNACAN	Kariyer Danışmanı
Sağlık Bilimleri Fakültesi	Dr. Öğr. Üyesi Arzu AKMAN YILMAZ	Kariyer Koordinatörü
Fizyoterapi ve Rehabilitasyon	Doç. Dr. Şebnem AVCI	Kariyer Danışmanı
Hemşirelik	Dr. Öğr. Ü. Simge COŞKUN	Kariyer Danışmanı
Beslenme ve Diyetetik	Araş.Gör. Dr. Taha Gökmen ÜLGER	Kariyer Danışmanı
Spor Bilimleri Fakültesi	Arş. Gör. Dr. Devrim BULUT	Kariyer Koordinatörü
Antrenörlük	Arş. Gör. Tuba BALKA	Kariyer Danışmanı
Spor Yöneticiliği	Araş.Gör. Muzafer Emir ORAK	Kariyer Danışmanı
Tıp Fakültesi	Doç. Dr. Akif Hakan KURT	Kariyer Koordinatörü
Turizm Fakültesi	Dr. Öğr. Üyesi Onur Cüneyt KAHRAMAN	Kariyer Koordinatörü
Gastronomi ve Mutfak Sanatları	Dr. Öğr. Üyesi Osman ÇAVUŞ	Kariyer Danışmanı
Turizm İşletmeciliği	Dr. Öğr. Ü. Hakan TUNA	Kariyer Danışmanı
Turizm Rehberliği	Dr. Öğr. Ü. İsa BAYHAN	Kariyer Danışmanı
Ziraat Fakültesi	Doç.Dr. İhsan CANAN	Kariyer Koordinatörü
Bahçe Bitkileri	Prof. Dr. Ferhad MURADOĞLU	Kariyer Danışmanı
Bitki Koruma	Prof. Dr. Halil KÜTÜK	Kariyer Danışmanı
Kanatlı Hayvan Yetiştiriciliği	Dr. Öğr. Ü. Ahmet YAMAN	Kariyer Danışmanı
Tarla Bitkileri	Prof. Dr. İbrahim Hakkı YILMAZ	Kariyer Danışmanı
Tohum Bilimi ve Teknolojisi	Doç. Dr. Bahtiyar Buhara YÜCESAN	Kariyer Danışmanı
Yaban Hayatı Ekolojisi ve Yönetimi	Prof.Dr. Meriç KUMBAŞLI	Kariyer Danışmanı
Yabancı Diller Yüksekokulu	Doç.Dr. Nazan Müge UYSAL	Kariyer Koordinatörü
İngilizce Mütercim ve Tercümanlık	Doç. Dr. Nazan Müge UYSAL	Kariyer Danışmanı
Bolu Meslek Yüksekokulu	Öğr. Gör. Dr. Özgür ÇARK	Kariyer Koordinatörü
Muhasebe ve Vergi	Öğr. Gör. Hayreddin ÖZDEN	Kariyer Danışmanı
Yönetim ve Organizasyon	Doç.Dr. Niyazi GÜMÜŞ	Kariyer Danışmanı
Finans ve Bankacılık	Öğr. Gör. İbrahim KARAGÖZ	Kariyer Danışmanı
Finans ve Bankacılık	Öğr.Gör. Hülya ER	Kariyer Danışmanı
Otel Lokanta ve İkrım Hizmetleri	Öğr. Gör. Dilek EREN	Kariyer Danışmanı

BAİBÜ KARIYER PLANLAMA VE MEZUN İZLEME UYGULAMA VE ARAŞTIRMA MERKEZİ

Fakülte/Yüksekokul/ Meslek Yüksekokulu	Unvanı / Adı Soyadı	Kariyer Koordinatörü ve Kariyer Danışmanı
Bolu Teknik Bilimler Meslek Yüksekokulu	Dr. Öğr. Üyesi Muhsin Uğur DOĞAN	Kariyer Koordinatörü
Elektronik ve Otomasyon	Dr. Öğr. Üyesi Muhsin Uğur DOĞAN	Kariyer Danışmanı
Bilgisayar Teknolojileri	Dr. Öğr. Üyesi İlker YILDIZ	Kariyer Danışmanı
Elektrik ve Enerji	Dr. Öğr. Üyesi Ayşe ÇİÇEK	Kariyer Danışmanı
Grafik Tasarımı	Öğr. Gör. Nezahat DİLEKÇİ	Kariyer Danışmanı
İç Mekân Tasarımı	Dr. Öğr. Üyesi Eylem AKGÜL YALÇIN	Kariyer Danışmanı
Otomotiv Teknolojisi	Doç. Dr. Ahmet KESKİN	Kariyer Danışmanı
Peyzaj ve Süs Bitkileri Yetiştiriciliği	Doç. Dr. Hamdi ZENGİNBAL	Kariyer Danışmanı
Tekstil Teknolojisi	Dr. Öğr. Üyesi Filiz YILDIZ	Kariyer Danışmanı
Gıda İşleme	Dr. Öğr. Üyesi Hülya YAMAN	Kariyer Danışmanı
Makine ve Metal Tekn.Bölümü	Doç. Dr. Mehmet ŞEN	Kariyer Danışmanı
Malzeme ve Malzeme İşleme Teknolojisi	Öğr. Gör. Dr. Sevdâ CEBECİ	Kariyer Danışmanı
Gerede Meslek Yüksekokulu	Öğr. Gör. Onur ÖZEVİN	Kariyer Koordinatörü
Ayakkabı Tasarım ve Üretimi	Öğr. Gör. Nergis PAŞU ÖZTÜRK	Kariyer Danışmanı
Bilgisayar Programcılığı	Öğr. Gör. Metin ÖZTÜRK	Kariyer Danışmanı
Deri Teknolojisi	Öğr. Gör. Kemal KILINÇ	Kariyer Danışmanı
İşletme Yönetimi	Öğr. Gör. Mesut AKÖĞRETMEN	Kariyer Danışmanı
Kimya Teknolojisi	Öğr. Gör. İbrahim KESKİN	Kariyer Danışmanı
Makine Resim ve Konstrüksiyonu	Öğr. Gör. Hasan DURGUT	Kariyer Danışmanı
Moda Tasarımı	Öğr. Gör. Hatice HOROZ	Kariyer Danışmanı
Muhasebe ve Vergi Uygulamaları	Öğr. Gör. Hüseyin KAZKAYASI	Kariyer Danışmanı
Otomotiv Teknolojisi	Öğr. Gör. İdris ÇALIŞKAN	Kariyer Danışmanı
Özel Güvenlik ve Koruma	Öğr. Gör. Nihan TOPÇUOĞLU	Kariyer Danışmanı
Posta Hizmetleri	Öğr. Gör. Fatih AYGÜN	Kariyer Danışmanı
Sivil Savunma ve İtfaiyecilik	Öğr. Gör. Yüksel DİLEKÇİ	Kariyer Danışmanı
Tekstil Teknolojisi	Öğr. Gör. Çağdaş ÖZDOĞAN	Kariyer Danışmanı
Mehmet Tanrıkulu Sağlık Hizmetleri MYO	Öğr. Gör. Yasemin İNCE	Kariyer Koordinatörü
Ağız ve Diş Sağlığı	Öğr. Gör. Sedef ÇAKIR	Kariyer Danışmanı
Çocuk Gelişimi	Öğr. Gör. H. İbrahim ÇABUK	Kariyer Danışmanı
İlk ve Acil Yardım	Öğr. Gör. Yasemin İNCE	Kariyer Danışmanı
Tıbbi Dokümantasyon ve Sekreterlik	Öğr. Gör. Nurcan DOĞRU ALTAY	Kariyer Danışmanı
Tıbbi Görüntüleme Teknikleri	Öğr. Gör. Musa DOĞRUER	Kariyer Danışmanı
Mengen Meslek Yüksekokulu	Öğr. Gör. Ali Kemal KEMER	Kariyer Koordinatörü
Aşçılık	Öğr. Gör. Ali Kemal KEMER	Kariyer Danışmanı
Mudurnu Süreyya Astarıcı MYO	Öğr. Gör. Muhammet GÖREN	Kariyer Koordinatörü
İşletme Yönetimi	Dr. Öğr. Üyesi Dilek CANYURT	Kariyer Danışmanı
Kümes Hayvanları Yetiştiriciliği	Öğr. Gör. Dr. Levent GÜLÜM	Kariyer Danışmanı
Laborant ve Veteriner Sağlık	Dr. Öğr. Üyesi Songül YÜCA	Kariyer Danışmanı
Mimari Restorasyon / Şehir Planlama	Öğr. Gör. Beratiye Meral AKDUMAN VURAL	Kariyer Danışmanı
Ormancılık ve Orman Ürünleri	Dr. Öğr. Üyesi Gül TEKİNGÜNDÜZ	Kariyer Danışmanı
Turizm ve Otel İşletmeciliği	Öğr. Gör. Hatice TUĞLU UÇAR	Kariyer Danışmanı
Seben İzzet Baysal Meslek Yüksekokulu	Öğr. Gör. Muhammet Hüseyin KARAYUMAK	Kariyer Koordinatörü
Mülkiyet Koruma ve Güvenlik	Öğr. Gör. Fazilet NOHUT	Kariyer Danışmanı
Sosyal Hizmet ve Danışmanlık Bölümü	Öğr. Gör. Mustafa AKGÜN	Kariyer Danışmanı
Bitki ve Hayv. Üretim Bölümü	Öğr. Gör. Hüseyin KIRKAYA	Kariyer Danışmanı
Yeniçağa Yaşar Çelik MYO	Dr. Öğr. Üyesi Uğur SOYKAN	Kariyer Koordinatörü
Dış Ticaret	Öğr. Gör. Ayhan TERZİBAŞ	Kariyer Danışmanı

BAİBÜ KARİYER PLANLAMA VE MEZUN İZLEME UYGULAMA VE ARAŞTIRMA MERKEZİ

Fakülte/Yüksekokul/ Meslek Yüksekokulu	Unvanı / Adı Soyadı	Kariyer Koordinatörü ve Kariyer Danışmanı
Gıda Kalite Kontrolü ve Analizi	Dr. Öğr. Üyesi Eda ÖNDÜL KOÇ	Kariyer Danışmanı
İnşaat Teknolojisi	Öğr. Gör. Murat TABANOĞLU	Kariyer Danışmanı
Lojistik	Öğr. Gör. Gülriz Hande YILMAZ	Kariyer Danışmanı

BAİBÜ KARIYER PLANLAMA VE MEZUN İZLEME UYGULAMA VE ARAŞTIRMA MERKEZİ

Vizyonumuz

Kariyer Planlama ve Mezun İzleme Uygulama ve Araştırma Merkezi olarak sürekli gelişen, geliştiren, öğrenci ve mezun odaklı, günümüzde ve gelecekte fark yaratarak Türkiye’deki kariyer merkezleri arasında öncü bir Merkez olmak.

Misyonumuz

Kariyer Planlama ve Mezun İzleme Uygulama ve Araştırma Merkezi olarak ilk yıldan itibaren öğrencilerimize, mezunlarımıza, kendilerini tanıma ve iş olanaklarını belirleme, kişisel özellik ve eğilimleri, yetenek, bilgi, beceri, ilgi ve istekleri ile ülke ihtiyaçları doğrultusunda kariyerlerini planlama ve geliştirme konusunda destek vermek, rehberlik etmek.

Öğrencilerimizi ve mezunlarımızı kariyerleri için gerekli bilgi ve becerilerle donatmak ve kariyerleri doğrultusunda gelişimlerine destek olmak

Hedefimiz

Mezuniyet öncesi ve sonrası kişisel ve mesleki gelişimleri desteklemek

Kişisel özelliklerinin, mesleki eğilimlerinin, ilgi ve isteklerinin farkında olmalarının sağlanması,

Bilgi, beceri ve yetkinliklerinin gelişmesi için eğitimler/seminerler düzenlemek,

İş ve staj imkânlarından haberdar olmalarını sağlamak,

Bültenler ile öğrencileri, kurum ve kuruluşları bilgilendirmek,

Mezun İzlem Uygulaması ile büyük ve dinamik bir aile olarak Üniversiteye adını veren merhum İzzet Baysal a yakışan girişimci, araştırmacı, nitelikli nesiller yetiştirmek

Değerlerimiz

Çevreye ve topluma saygılı ve duyarlı

Dürüstlük

Yenilikçilik

Girişimci

Araştırmacı

Saygı ve Sevgi

Sürekli gelişme, iyileştirme

Fiziksel Yapılanma

Öğrenci Merkezi 1. Katta hizmet vermektedir. Müdür, müdür yardımcısı ve çalışma ofisi olmak üzere 6 oda kullanılmaktadır. Odaların teknik ve fiziksel donanımları tamamlanmakla birlikte eğitimlerde kullanılmak üzere projeksiyon talebi yapılmıştır.

BAİBÜ KARIYER PLANLAMA VE MEZUN İZLEME UYGULAMA VE ARAŞTIRMA MERKEZİ

SÜREKLİ GELİŞTİRMEYE VE İYİLEŞTİRMEYE YÖNELİK ÇALIŞMALAR

Kariyer Etkinlikleri

2023-2024 Akademik Yılı'na CİBİKO tarafından müfredatı hazırlanan Kariyer Planlama Dersleri, Lisans bölümleri 1. Sınıflarında Zorunlu Seçmeli ders haline getirilmiş ve dersler tüm bölümlerde merkezimizde görevli Öğretim elamanları tarafından verilmeye başlanmıştır. Sürekli iyileştirmeye yönelik etkinliklerimizi fakülte, yüksekokul, meslek yüksekokul ve uygulama ve araştırma merkezleri ve öğrenci toplulukları ile birlikte 2023 yılında da gerçekleştirdik. İş birliği kapsamında; konferanslar, paneller, çalıştaylar, seminerler vb. etkinlikler yapmıştır.

Etkinlik Tablosu

Etkinlik Adı	Tarih
9 ŞUBAT DÜNYA TÜTÜNÜ BIRAKMA GÜNÜ "EN BÜYÜK ENGEL BAĞIMLILIK" KONFERANS / KATILIM BELGELİ	09.02.2023 14:00:00
DEPREM SONRASI PSİKO-SOSYAL DESTEK / WEBİNAR	23.02.2023 12:30:00
BAİBÜ TV " DEPREM VE SONRASI" CANLI YAYIN	23.02.2023 15:00:00
8 MART DÜNYA KADINLAR GÜNÜ PANELİ	08.03.2023 14:00:00
BAİBÜ TV "DEPREM SONRASI RUH SAĞLIĞI"	08.03.2023 15:00:00
MEZUNLAR İLE SÖYLEŞİ PROGRAMLARI / BAİBÜ TEKNOMAKİNE ÖĞRENCİ TOPLULUĞU - KATILIM BELGELİ	20.03.2023 20:00:00
MEZUNLAR İLE SÖYLEŞİ PROGRAMLARI / KADİR MAHİR KOLAĞASI (OTOMASYON PROJE MÜHENDİSİ, ELEKTRİK ELEKTRONİK MÜHENDİSİ)BAİBÜ TEKNOMAKİNE ÖĞRENCİ TOPLULUĞU - KATILIM BELGELİ	23.03.2023 22:00:00
MEZUNLAR İLE SÖYLEŞİ PROGRAMLARI / OĞUZHAN ÖZÇELİK (TASARIM MÜHENDİSİ, MAKİNE MÜHENDİSİ) BAİBÜ TEKNOMAKİNE ÖĞRENCİ TOPLULUĞU - KATILIM BELGELİ	27.03.2023 22:00:00
"PSİKO-SOSYAL MÜDAHALENİN BİR PARÇASI PSİKOLOJİK İLK YARDIM"	29.03.2023 14:00:00
KİMYA MÜHENDİSLİĞİ VE BİYOTEKNOLOJİ SEMİNERİ	29.03.2023 14:00:00
SIFIR ATIK GÜNÜ / PANEL	30.03.2023 14:00:00
MEZUNLAR İLE SÖYLEŞİ PROGRAMLARI / MEHMET ÇİÇEK (MEKATRONİK YAZILIM MÜHENDİSİ), BAİBÜ TEKNOMAKİNE ÖĞRENCİ TOPLULUĞU - KATILIM BELGELİ	31.03.2023 22:00:00
SAĞLIK BİLİMLERİNDE KARIYER SEMPOZYUMU / HEMŞİRLİK BÖLÜMÜ / 27 NİSAN 2023	27.04.2023 09:30:00
SAĞLIK BİLİMLERİNDE KARIYER SEMPOZYUMU / FİZİK TEDAVİ REHABİLİTASYON PROGRAMI-KATILIM BELGELİ	28.04.2023 10:30:00
LABORATUVAR AKREDİTASYONU VE TS EN ISO / IEC 17025: 2017 DENEY LABORATUVARLARININ YETERLİLİĞİ İÇİN GENEL GEREKLİLİKLER STANDARDI BİLGİLENDİRME EĞİTİMİ/KATILIM BELGELİ	29.04.2023 20:00:00
7. ANNELER ÜNİVERSİTEDE OKULU / 8-11 MAYIS 2023	08.05.2023 10:00:00
GİRİŞİMCİLİK OKULU / ÇEVİRİMİÇİ - SERTİFİKALI	08.05.2023 18:00:00
BİLİŞİM HAFTASI BİLİŞİM TEKNOLOJİLERİ VE BAĞIMLILIK PANELİ	09.05.2023 13:30:00
KARIYER WEBİNARI / AYTAÇ AŞ	10.05.2023 14:30:00
MEZUNLARIMIZLA KARIYER SÖYLEŞİLERİ	11.05.2023 20:00:00

BAİBÜ KARİYER PLANLAMA VE MEZUN İZLEME UYGULAMA VE ARAŞTIRMA MERKEZİ

Etkinlik Adı	Tarih
KATILIM SERTİFİKALI- "SİGORTACILIK SEKTÖRÜNDE KARİYER" WEBİNARI	17.05.2023 15:30:00
İŞE ALIM SÜREÇLERİ VE MÜLAKAT UYGULAMALARI / ÇEVİRİMİÇİ / KATILIM BELGELİ	17.05.2023 20:00:00
"KONGRELERE AKADEMİK KATILIM REHBERİ" BİLGİ VE DENEYİM EKSİKLİĞİ OLAN ÖĞRENCİLER İÇİN" / ÇEVİRİMİÇİ / KATILIM BELGELİ	18.05.2023 20:00:00
SAVUNMA SANAYİ ZİRVESİ 2023 / 20-21 MAYIS / ÇEVİRİMİÇİ /KATILIM BELGELİ	20.05.2023 11:30:00
"NANOMALZEMELERİN DÜNYASINA YOLCULUK" / ÇEVİRİMİÇİ / KATILIM BELGELİ	22.05.2023 19:00:00
TÜRKİYE TURİZM TANITIM FAALİYETLERİ - TANITIM ÇALIŞMALARINDA TGA'NIN ROLÜ /ÇEVİRİMİÇİ / KATILIM BELGELİ	23.05.2023 15:30:00
DIŞ HEKİMLİĞİNDE KARİYER YOLCULUKLARI / ÇEVİRİMİÇİ / KATILIM BELGELİ	06.06.2023 16:00:00
DİSİPLİNLERARASI İKLİM DEĞİŞİKLİĞİ VE ENERJİ ÇALIŞMALARI ÖĞRENCİ KONGRESİ / ONLİNE / 28-30 TEMMUZ 2023 -İKLİM DEĞİŞİKLİĞİ VE ENERJİ ÇALIŞMALARI MERKEZİ	28.07.2023 09:00:00
BAİBÜ KARMER BECERİ ATÖLYELERİ	06.11.2023 00:00:00
YURT DIŞI KARİYER OLANAKLARI (ALMANYA) / KATILIMCILARA BİR AYLIK ONLİNE ALMANCA KURSU HEDİYE / KATILIM SERTİFİKALI	08.11.2023 11:00:00
OKURKEN YAZIYORUM	16.11.2023 14:00:00
BAİBÜ KARMER BECERİ ATÖLYELERİ / FOTOĞRAFÇILIK ATÖLYESİ	01.12.2023 00:00:00
TURİZMDE KARİYER	13.12.2023 10:00:00
ŞEB-İ ARUS KARMER MUSİKİ ATÖLYESİ KONSER VE SEMA GÖSTERİSİ	21.12.2023 14:30:00

BAİBÜ KARIYER PLANLAMA VE MEZUN İZLEME UYGULAMA VE ARAŞTIRMA MERKEZİ

Kariyer Okulları ve Atölyeler

Merkezimiz kalite çalışmaları yanısıra beceri atölyeleri (musiki, hat, ebru), okuma atölyeleri (kültür okumaları, islam bilim ve tarih okumaları, dijitalleşme ve teknoloji okumaları, nörobilim okumaları), okullar (İstihdam okulu, kariyer okulu, kalite okulu, istihdam okulu) planlamaları yapılmış olup, İki atölyede (Deri İşleme Sanatı Atölyesi ve Musiki Atölyesi) eğitimler devam etmek

Mezun ve Öğrencilerimize Yönelik Duyuru/Paylaşmalarımız

Mezun ve öğrencilerimize yönelik iş/staj ilanları, etkinlikler web, sms, e-posta ve Yetenek Kapısı aracılığıyla paylaşılmıştır.

Ulusal Staj Programı (USP)

Cumhurbaşkanlığı İnsan Kaynakları Ofisi (CBİKO) “Staj Seferberliği” çalışmaları 2022 yılından itibaren Ulusal Staj Programı olarak adlandırılmıştır.

Bununla birlikte Cumhurbaşkanlığımızın yürüttüğü Ulusal Staj Programı’nda iki ön lisans dört lisans öğrencisi Haziran-Ekim ayları süresince kurumumuzda stajyer olarak istihdam edilmiştir.

Gençlerimizin fırsat eşitliği çerçevesinde ve liyakat esaslarına uygun olarak kamu kurumları ve özel sektör kuruluşlarınca sunulan staj olanaklarından faydalanmasını sağlamak adına Cumhurbaşkanlığı İnsan Kaynakları Ofisi tarafından Ulusal Staj Programı (USP) başlatılmıştır.

Program aracılığıyla; şeffaf, izlenebilir ve yenilikçi bir değerlendirme yöntemi ile gençlerimizin istihdam edilebilirliklerinin artırılması, kariyer olanaklarına erişimde fırsat eşitliğinin desteklenmesi, staj imkânının zorunlu staj gerektiren teknik bölümlerle sınırlı kalmayıp tüm bölümlere yaygınlaştırılması hedeflenmektedir.

Ulusal Staj Programı’nın kapsamı 2022’de KOBİ’lerimizin insan kaynağı ihtiyacının karşılanmasını kolaylaştırmak, mesleki ve teknik ortaöğretim kurumlarında eğitim alan öğrencilerin istihdam edilebilirliklerini desteklemek üzere, bu öğrencileri de dâhil edecek şekilde genişletilmiştir.

Program’a başvuru yapan öğrenciler; eğitim hayatları boyunca sergiledikleri performans, becerilerini arttırmaya yönelik gerçekleştirdikleri çalışmalar ve başarıları göz önünde bulundurularak akademik/mesleki, sanatsal/sosyal ve sportif yeterlik puanları üzerinden değerlendirilmektedir. İşverenler ise öğrencilere, kimlik bilgilerini görmeden söz konusu yeterlik alanlarında aldıkları puanlar üzerinden staj teklifi göndermektedir.

Yurt içindeki başarısının yanı sıra yurt dışında da beğeni ile takip edilen ve OECD tarafından iki kez üye ülkelere örnek uygulama olarak gösterilen Program, profesyonel hayatının başındaki pek çok gence henüz öğrenci iken iş hayatını deneyimleme ve kariyer yolculuğuna yön verme şansı tanımıştır.

Ulusal Staj Programı’na katılımın artırılmasına yönelik fakülte, yüksekokul, meslek yüksekokulları ile yazışmalar ayrıca pop-up çalışmaları yapılarak gerekli duyurular yapılmıştır.

Logo

Merkezimiz müdürü danışmanlığında kurulmuş olan Kariyer Öğrenci Topluluğu için gerekli olan logo tasarımı bu yıl içinde gerçekleştirilmiş ve kullanılmaya başlanmıştır.

Sosyal Medya Hesapları

Hem öğrencilerimiz hem mezunlarımız hem de paydaşlarımızla etkileşimi arttırmak için tüm sosyal medya paylaşımlarımız devam etmektedir.

BAİBÜ KARİYER PLANLAMA VE MEZUN İZLEME UYGULAMA VE ARAŞTIRMA MERKEZİ

Merkezimiz tarafından etkinliklerde alanında etkin profesyoneller davet edilmektedir. Eğitim faaliyetleri Merkezimiz ve paydaş kurumlarla (Örn. İşkur İş Kulübü) yapılmakla birlikte web sayfamızda (<https://karmmer.ibu.edu.tr>);

- Özgeçmiş Örnekleri (<https://karmmer.ibu.edu.tr/kariyerinizi-kesfediniz/ozgecmis-cv-hazirlama>)
- İş Görüşmesi
- İş Fırsatları
- Staj Görüşmesi
- Zaman Yönetimi konularında bilgi notları mevcuttur.

BAİBÜ KARİYER PLANLAMA VE MEZUN İZLEME UYGULAMA VE ARAŞTIRMA MERKEZİ

Açılan Sosyal Medya Platformu /Web Adresi	Kullanıcı Adı	Link
karmer.ibu.edu.tr		https://karmer.ibu.edu.tr/
Twitter	BaibuKariyer	https://twitter.com/BaibuKariyer
Instagram	baibukariyer	https://www.instagram.com/baibukariyer/
LinkedIn	Kariyer Planlama ve Mezun İzleme Uygulama ve Araştırma Merkezi	https://www.linkedin.com/company/baibu-kariyer-merkezi/
YouTube	BAİBÜ Kariyer Merkezi	https://www.youtube.com/channel/UCvC9zc1QitPLei_1seMfaQQ
Facebook	BaibuKariyer	https://www.facebook.com/BaibuKariyer

Yetenek Kapısı

T.C. Cumhurbaşkanlığı İnsan Kaynakları Ofisi tarafından hazırlanmış olan “**yetenek kapısı** platformu”, üniversite kariyer merkezlerimizin yönetiminde, öğrenci ve mezunlarımızın işverenler ile zaman ve mekândan bağımsız, sürekli olarak iletişim kurmalarını sağlayan çevrimiçi bir kariyer platformudur. Yetenek Kapısında en fazla kayıtlı öğrencisi bulunan üniversitelerden biriyiz.

Tablo I. Yetenek Kapısı Girişleri

Aktif/Toplam Öğrenci-Mezun	29512/29512
Toplam İşveren	1528
Aktif İş İlanı/Toplam İş İlanı	119/2837
Aktif Etkinlik/Toplam Etkinlik	201/1686

Yetenek Kapısında bulunan iş ve staj imkânları hem mezunlar hem de üniversitemiz öğrencileri tarafından görülmektedir. Böylelikle yerel ve genel imkânlardan öğrencilerimiz faydalanabilmekte hem de etkileşimde bulunulan dış paydaş sayısı artmaktadır

BAİBÜ KARIYER PLANLAMA VE MEZUN İZLEME UYGULAMA VE ARAŞTIRMA MERKEZİ

Yetenek Kapısı Kullanımı

Yetenek Kapısı işveren kabulü, etkinlik ilan paylaşımı, yapılan etkinliklerin duyurumu, kariyer danışmanlığı bölümleri aktif olarak kullanılmakla birlikte Cumhurbaşkanlığı İnsan Kaynakları Ofisi tarafından duyurusu istenen ilanlar ve etkinliklerde web sayfamızda yer almaktadır.

Kariyer Öğrenci Topluluğu

Öğrencileri kariyer çalışmaları süreçlerine aktif bir şekilde dahil etmek amacıyla kurulmuştur.

Bölüm Bazlı Kariyer Danışmanlığı Uygulaması

BAİBÜ Rektörlüğü tarafından, Doğu Marmara Kalkınma Ajansı teknik desteği ile başlatılan bölüm bazlı kariyer danışman sayımız 124'e ulaşmıştır.

Paydaşlarla İş birliği

Bolu Abant İzzet Baysal Üniversitesi Kalite Koordinatörlüğü ve 2024- 2028 Stratejik Plan Hazırlama Ekibi 'Paydaş Analizi Komisyonu' iş birliğiyle Üniversitemizde "Paydaş Danışma Kurulları Çalıştayı" düzenlendi.

Üniversitemizde kurulmuş olan ve Rektörümüzün başkanlığını yürüttüğü Üniversite Paydaş Kurulu ve Eğitim-Öğretim birimleri Dekan/Müdürleri ve Araştırma Uygulama Merkezleri Müdürlükleri başkanlığında kurulmuş Akademik Birim Paydaş Danışma Kurullarında yer alan iç ve dış paydaşların katıldığı çalıştayda, üniversitemizde nitelikli eğitim ve araştırma projelerinin geliştirilmesi konusunda görüş alışverişinde bulunuldu.

Üniversitemiz Kariyer Planlama ve Mezun İzleme Uygulama ve Araştırma Merkezi olarak bizlerde paydaşlarımız ile bir araya gelerek fikir alışverişinde bulunduk. Üniversite sanayi işbirliği çalıştayında merkez müdürümüz faaliyetlerimiz hakkında sunum gerçekleştirdi.

Bkz. (<http://ajanda.ibu.edu.tr/universitemizde-paydas-kurullari-calistayi-gerceklestirildi/>
<https://ajanda.ibu.edu.tr/universite-sanayi-is-birligi-calistayi-duzenlendi/>).

Mezun Çalıştayı

Üniversitemizde kalite güvence sistemi çalışmaları kapsamında mezunlarla bir araya gelindi. Mezun çalıştayı Geçmişle Geleceği Şekillendirmek Üniversitemiz Kalite Koordinatörlüğü koordinasyonunda Öğrenci Dekanlığı, Kalite Öğrenci Topluluğu, TÖMER ve KARMER, Uluslararası Öğrenci Koordinatörlüğü ve İBUMED iş birliğiyle 5 Aralık 2023 tarihinde 09:30 – 12:30 saatleri arasında Üniversitemiz Kongre Merkezi'nde gerçekleştirilmiştir.

Kariyer Planlama Dersi

"Kariyer Planlama" dersi Cumhurbaşkanlığı İnsan Kaynakları Ofisi tarafından üniversitelere gönderilmiş olup konu ile ilgili bölümlerle yazışmalar yapılarak örnek ders müfredatı paylaşılmış ve görevli akademisyen tanımlamaları (uzaktanegitimkapisi.org) sisteme yapılmıştır. Akademisyenler ile eğitim içeriği paylaşılmıştır. Üniversitelerin birinci sınıflarında zorunlu olarak verilmesi öngörülen "Kariyer Planlama" dersi ile gençlerin yükseköğrenimlerinin erken döneminde kariyer bilincine sahip olmaları hedeflenmektedir. Böylece reel sektörün beklentileri ve talepleri hakkında fikir sahibi olan öğrencilerin kişisel ve profesyonel gelişimlerine ilişkin beceriler edinmeleri ve eğitimlerinden en fazla verim almaları sağlanacaktır. Daha önceki dönemlerde ders almamış öğrencilerimiz için ders açılması çalışmalarımız devam etmiş olup, tüm bölüm/programlarda ders açılmıştır. İmkanlar doğrultusunda dersler merkez akademik/idari personel tarafından dersler verilmektedir.

Öğrencilerimizin mezuniyet öncesi kariyer gelişimleri için gerekli ve mezuniyetlerinden sonra da iş hayatlarına yönelik nitelikte eğitimler İBUZEM/SÜYAM ile iş birliği içinde merkezimiz tarafından planlanmaktadır. Eğitim sonunda öğrencilerimize e-katılım belgesi verilmektedir.

BAİBÜ KARIYER PLANLAMA VE MEZUN İZLEME UYGULAMA VE ARAŞTIRMA MERKEZİ

MEZUN BİLGİ SİSTEMİ (MBS) VE YAPILAN İYİLEŞTİRMELER

MEZUN BİLGİ SİSTEMİ KAYITLI ÖĞRENCİ SAYILARI			
DÖNEM	KAYITLI ÖĞRENCİ	MEVCUT ÖĞRENCİ	ARTIŞ MİKTARI %
ARALIK 2019	2721	76247	3,50%
ARALIK 2020	17981	80660	22,29%
ARALIK 2021	23906	86636	27,59%
ARALIK 2022	33784	92128	36,67%
ARALIK 2023	41423	97534	42,47%

2020 mezunlarından başlamak üzere mezun öğrencilerimizin çıkış işlemlerinde Mezun Bilgi Sistemine kayıt zorunluluğu getirilmiş olup bu konudaki koordinasyon Kariyer Merkezi, Bilgi İşlem ve Öğrenci İşleri Daire Başkanlığı tarafından gerçekleştirilmiştir. Kariyer Merkezimizin bu girişimleri öncesi sistemde 2721 öğrenci mezunların %3.5'ini bulunuyorken girişimlerimiz sonrası Aralık 2020 itibari ile MBS kayıtlı öğrenci sayısı 17981'e ulaşarak mezunlarımızın % 22.29'una ulaşmıştır. 2023 yılı Aralık ayı itibariyle mezun öğrenci sayısı 97534'e ulaşmıştır. Ancak sistem değişikliğinden dolayı şu an itibariyle mezun öğrencilerin ne kadarının sisteme kaydolduğu tespit çalışmaları devam etmektedir.

BAİBÜ KARIYER PLANLAMA VE MEZUN İZLEME UYGULAMA VE ARAŞTIRMA MERKEZİ

Gerek yazılım gerek kayıtlanma hususunda iyileştirici çalışmaların yapılması. Mezun network ağının hem mezunların kendi arasında hem de iş dünyası ile irtibata geçebilmesine yönelik çalışmalar başlatılmış olup Mezun Bilgi Sistemi güncellemesi sonrası tüm kamu kurumları ile irtibata geçilerek kurumlarında varsa mezunlarımızın sisteme kaydolmaları sağlanacaktır.

Kariyer Planlama ve Mezun İzleme Uygulama ve Araştırma Merkezi SWOT Analizi

A-Üstünlükler	B-Zayıflıklar
<p>S.1.Merkezin üniversite bölümleri-CBİKO, öğrenci-paydaş iş birliğinin güçlü olması,</p> <p>S.2.Üst yönetim desteği,</p> <p>S.3.Üniversite bölümleri ile hızlı etkili iletişim,</p> <p>S.4.Güçlü yönetsel beceriler, Ekip uyumu, iş birliği,</p> <p>S.5.Deneyimli ve tecrübeli personel yapısı,</p> <p>S.6.Merkez-İŞKUR iş birliği,</p> <p>S.7.Öğrencilerin etkinlikler için istekli olması,</p>	<p>W.1.Yeterli altyapıya ve insan gücüne sahip olmamak,</p> <p>W.2.Ulusal ve uluslararası kuruluşlarla iş birliklerinin kurulamaması,</p> <p>W3.İldeki staj imkanları için kurumların kapasite azlığı,</p> <p>W.4.Mezun paydaş sisteminin istenilen düzeyde henüz faaliyete geçmemiş olması, mezun durumlarının bilinmemesi</p> <p>W.5.Mezuniyet sonrası iş dünyasına hazırlık için bölüm bazlı etkinliklerin zayıf kalması,</p> <p>W.6.Kariyer planlamada alana yönelik materyal eksiklikleri,</p> <p>W.7.İsteksiz öğrenci grubu,</p>
C-Fırsatlar	D-Tehditler
<p>O.1. Etkinlikler için alanında uzman personele erişim (atölye çalışmaları vb.)</p> <p>O.2. Bölgesel firmaları ile iletişim halinde olunması,</p> <p>O.3. Merkezin yeni yerleşkesinin konumu,</p> <p>O.4. Üniversite bölümler arası iş birliği İBUZEM-SUYAM-Proje Ofisi</p> <p>O.5. Proje imkanları MARKA Projesi vb.</p> <p>O.6. Online ortamların ve sosyal medyanın sayesinde iletişim imkanlarının artması,</p> <p>O.7. Cumhurbaşkanlığı Kariyer Kapısı'nın iş ve staj imkanlarını ulusal bazda birleştirmesi,</p> <p>O.8. CBİKO uygulamaları (Yetenek Kapısı, Kariyer Kapısı vb.),</p> <p>O.9. Ülkemizde birkaç üniversite dışında sürecin yeni başlamış olması,</p> <p>O.10. Ülkemizde birkaç üniversite dışında sürecin yeni başlamış olması,</p> <p>O.11. Süreçlerdeki yalınlaşma ve kolay erişim için birimin kendi youtube kanalı üzerinden hizmet vermesi</p>	<p>T.1.Kariyer planlamasının üniversite düzeyine kadar olan yapılanmasının zayıf olması,</p> <p>T.2.Pandemi şartlarının ne zaman biteceğinin henüz belirgin olmaması,</p> <p>T.3.İş ve staj imkanlarının buna bağlı olarak azalması,</p> <p>T.4.Öğrenciler ile birebir ve toplu olarak bir araya gelinememesi.</p> <p>T.5.Teknolojik değişimler, farklı sektörler ve istihdam şekillerinin ortaya çıkışları, öğrencilerin bu koşullara hazırlanmasında gecikme,</p>

BAİBÜ KARİYER PLANLAMA VE MEZUN İZLEME UYGULAMA VE ARAŞTIRMA MERKEZİ

İÇ KONTROL GÜVENCE BEYANI

Harcama yetkilisi olarak görev ve yetkilerim çerçevesinde;

Harcama birimimizce gerçekleştirilmiş ve işlemlerin idarenin amaç ve hedeflerine, iyi malî yönetim ilkelerine, kontrol düzenlemelerine ve mevzuata uygun bir şekilde gerçekleştirildiğini, birimimize bütçe ile tahsis edilmiş kaynakların planlanmış amaçlar doğrultusunda etkili, ekonomik ve verimli bir şekilde kullanıldığını, birimimizde iç kontrol sisteminin yeterli ve makul güvenceyi sağladığını bildiririm.

Bu güvence, harcama yetkilisi olarak sahip olduğum bilgi ve değerlendirmeler, yönetim bilgi sistemleri, iç kontrol sistemi değerlendirme raporları, izleme ve değerlendirme raporları ile denetim raporlarına dayanmaktadır.

Bu raporda yer alan bilgilerin güvenilir, tam ve doğru olduğunu beyan ederim.

Kariyer Planlama ve Mezun İzleme Uygulama ve Araştırma Merkezi 20/01/2024



Doç. Dr. Murat TARHAN

Müdür